

2026

ASTIP

ASOCIAȚIA STUDENȚILOR ȘI TINERILOR INGINERI POLITEHNIȘTI

CINE SUNTEM NOI?

Asociația Studenților și Tinerilor Ingineri Politehniști (ASTIP Iași) activează din 20 octombrie 2002 în cadrul Facultății de Design Industrial și Managementul Afacerilor, parte a Universității Tehnice „Gheorghe Asachi" din Iași, și numără în prezent 120 de membri activi.

Scopul asociației este de a construi un mediu organizat și stimulativ pentru elevii din învățământul preuniversitar, studenții și tinerii ingineri pasionați de domeniul tehnic. Promovăm idei și inițiative care contribuie la dezvoltarea cunoștințelor tehnice și manageriale, încurajând totodată dezvoltarea personală și cultivarea unei mentalități creative și proactive. Prin activități culturale, sportive și socio-economice, ne propunem să oferim o experiență completă și să susținem evoluția și succesul membrilor noștri.

OBIECTIVE:

- creșterea gradului de implicare a studenților în activități cu caracter profesional, social și cultural;
- organizarea de programe de dezvoltare personală și profesională pentru studenți;stimularea intelectuală a elevilor, studenților și tinerilor ingineri politehniști;încurajarea tinerelor talente și crearea condițiilor optime pentru afirmarea acestora;
- oferirea sprijinului necesar studenților și tinerilor absolvenți, prin servicii de consiliere educațională și psihologică, în vederea luării unor decizii care să le asigure succesul academic și profesional;
- creșterea nivelului de pregătire profesională și dezvoltarea competențelor studenților prin calificări și activități extracurriculare necesare integrării pe piața muncii;
- creșterea gradului de informare a studenților;
- îmbunătățirea și facilitarea comunicării dintre angajatori și studenți.

Pe parcursul celor 24 de ani de activitate, asociația a implementat 168 de proiecte educaționale și extracurriculare, adresate atât elevilor din învățământul preuniversitar, cât și studenților și tinerilor ingineri politehniști. Dintre acestea, 55 de proiecte au beneficiat de finanțare din partea unor instituții publice locale și naționale, iar 113 proiecte au fost susținute de agenți economici.













ASTIP

ASOCIAŢIA
este mai mult decât
un NUME,
mai mult decât o SIGLĂ,
ea reprezintă
ŞCOALA NONFORMALĂ
a celor mai valoroşi
LIDERI DE MÂINE


DIMA
ASOCIAȚIA STUDENȚILOR ȘI TINERILOR INGINERI POLITEHNIȘTI
COMING
SOON
ASTIP
IS 21 MFP

ÎN CADRUL ANULUI UNIVERSITAR 2025-2026 AM ORGANIZAT ….

Proiect: JUNIOR DESIGNER, ediția a VI-a

Perioada de implementare a proiectului:
27 septembrie– 15 decembrie 2025
Scopul proiectului: Promovarea elevilor din învățământul preuniversitar talentați care doresc să își dezvolte latura creativă în domeniul industriei modei.
Descrierea proiectului: Organizarea unui concurs de design structurat pe 3 secțiuni la care au participat 328 liceeni, 78 cadre didactice din 37 de unități de învățământ.
Bugetul proiectului: 22.100 lei
Finanțatorii proiectului: CARREMAN S.R.L.- Botoșani



Proiect: ANTREPRENORIAT POLITEHNIST, ediția a XIII-a

Perioada de implementare a proiectului:
1 octombrie 2025- 29 octombrie 2025
Scopul proiectului: Creșterea capacității studenților politehniști de a integra studiile tehnice cu provocările antreprenoriatului.
Descrierea proiectului: Organizarea în regim rezidențial, în stațiunea Durău– județul Neamț, a XII-a sesiune de cursuri de formare profesională acreditate pe teme de antreprenoriat pentru un număr de 80 de studenți politehniști.
În perioada anului universitar 2025–2026, ASTIP nu a obținut finanțarea proiectului Antreprenoriat Politehnist, motiv pentru care asociația și-a asumat organizarea și desfășurarea acestuia din fonduri proprii. Astfel, proiectul a avut loc la Vatra Dornei, .
Bugetul proiectului: 76.000lei
Finanțatorii proiectului: SC Formens S.R.L Botoșani

Proiect: CARAVANA-TEX

Perioada de implementare a proiectului:
25 noiembrie 2025 - 2 mai 2026
Scopul proiectului: Promovarea ofertei educaționale a Facultății de Design Industrial și Managementul Afacerilor din cadrul Universității Tehnice ”Gheorghe Asachi” din Iași.
Descrierea proiectului: Organizarea unui număr considerabil de prezentări ale ofertei educaționale pentru anul universitar 2026-2027 a Facultății de Design Industrial și Managementul Afacerilor în rândul elevilor din Regiunea N-E și din Republica Moldova.
Bugetul proiectului: 25.000 lei

ASTIP


BEYOND
THE SHAPE
AVANT-GARDE FASHION
JUNIOR
CESIGNER
CONCURS NAȚIONAL DE DESIGN
Trimitere lucrări
04.03 - 30.04
Afișare rezultate
01.06
2026
Organizator:

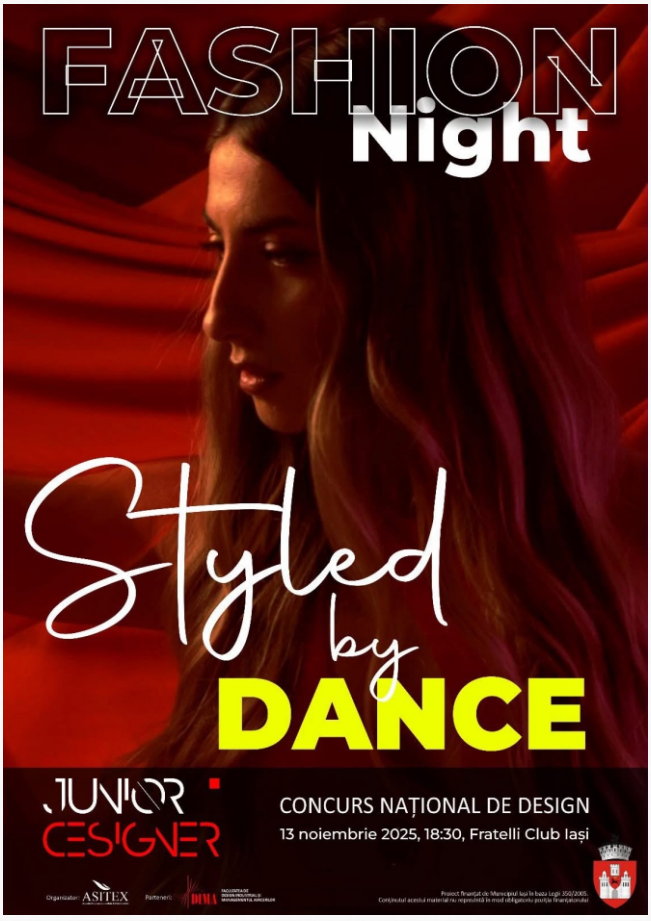
FASHION
Night
Styled
by
DANCE
JUNIOR
CESIGNER
CONCURS NAȚIONAL DE DESIGN
13 noiembrie 2025, 18:30, Fratelli Club Iași


SCOPUL PROIECTULUI:

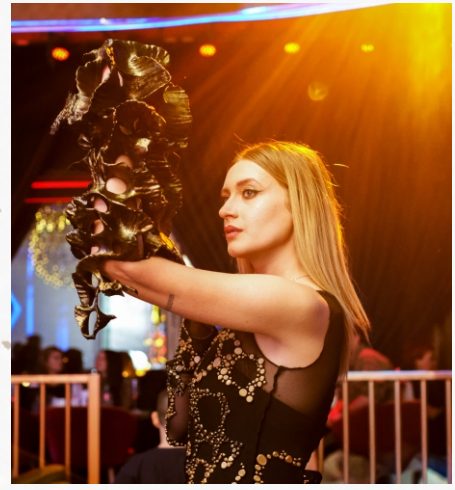



ÎN CADRUL ANULUI UNIVERSITAR 2025-2026 AM ORGANIZAT...





Proiect: 1STJOB-STAGII DE INTERNSHIP, ediția a VII-a

Perioada de implementarea proiectului:
5 martie 2026- 12 mai 2026

Scopul proiectului: Asigurarea studenţilor din domeniul tehnic dobândirea capacităţii de a acţiona independent şi creativ în abordarea şi soluţionarea sarcinilor profesionale complexe, specifice condiţiilor reale dintr-o companie şi/sau institut de cercetări din domeniul tehnic specific.

Descrierea proiectului: Organizarea unei excursii de studii pe o perioadă de 4 zile pentru 50 de studenți în cadrul firmelor Formens Botoșani și Fileca Beclean. În perioada anului universitar 2025–2026, ASTIP nu a obținut finanțarea proiectului.

Buget proiect: 62.900 lei

Finanțatorii proiectului: Ministerul Educației Naționale în cadrul finanțărilor dedicate activităților extracurriculare.

ASTIP











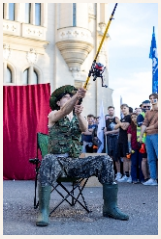







ASTIP








NIVERSITATEA TEHNICA "GHEORGHE ASACHI"din IASI




VESTIFICINA



ASTIP







Proiect: FESTUDIS

Perioada de implementarea proiectului: 01 martie 2026– 14 mai 2026

Descrierea proiectului: Parada asociațiilor studențești din centrul Universitar Iași reunește tineri talentați și entuziaști, contribuind la consolidarea unui spirit comunitar autentic.

În anul 2026, conceptul FESTUDIS a fost schimbat, evenimentul nemaifiind centrat exclusiv pe tradiționala Paradă a Asociațiilor Studențești, ci pe o multitudine de activități și competiții desfășurate pe parcursul mai multor zile.

ASTIP a participat activ la toate evenimentele din cadrul festivalului, precum Parada Asociațiilor Studențești, Universitariada, FESTUDIS Express și concursul Miss & Mister FESTUDIS. Prin implicare, creativitate și spirit de echipă, membrii asociației au reprezentat cu succes facultatea și au demonstrat încă o dată unitatea comunității noastre.

Eforturile depuse pe parcursul întregului festival au fost recompensate prin obținerea locului al II-lea în clasamentul general FESTUDIS 2026, rezultat care reflectă dedicarea și implicarea tuturor celor care au făcut parte din echipa ASTIP.

Bugetul proiectului: 19.300 lei

Finanțatorii proiectului: Campania 3,5%





Proiect: FESTUDIS

În cadrul activităților desfășurate pe parcursul festivalului, membrii ASTIP și-au evidențiat creativitatea, spiritul de echipă și implicarea prin participarea la diverse provocări și inițiative organizate în cadrul FESTUDIS 2026. Aceste activități au contribuit la dezvoltarea competențelor de colaborare, comunicare și organizare, dar și la consolidarea relațiilor dintre studenți.





ASTIP s-a implicat activ și în cadrul Universitariadei, unde reprezentanții asociației au participat la probe sportive precum padel, bowling, tenis de masă și tir cu arcul. Prin determinare, perseverență și spirit competitiv, echipa a obținut locul al III-lea, rezultat care reflectă implicarea și colaborarea dintre membrii asociației.

De asemenea, echipa ASTIP a participat la FESTUDIS Express, competiție bazată pe provocări și activități desfășurate în diferite puncte ale orașului. Datorită comunicării eficiente, spiritului de echipă și capacității de adaptare, participanții au obținut locul al II-lea, demonstrând încă o dată implicarea activă a asociației în viața studențească și extracurriculară.





Proiect: FESTIVALUL ARTEI ȘI CREAȚIEI STUDENȚEȘTI- GAUDEAMUS

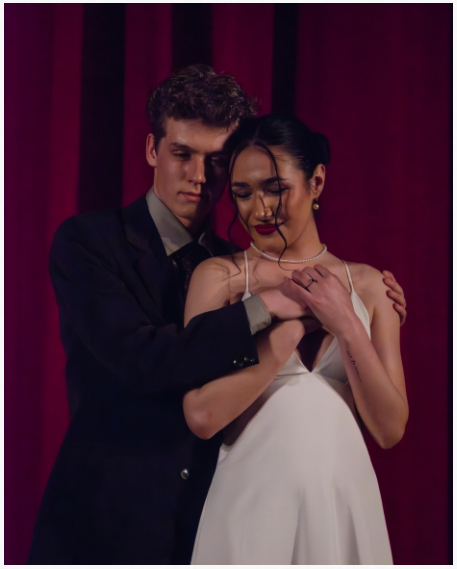

Perioada de implementare a proiectului:
01 decembrie 2025 -7 aprilie 2026

Descrierea proiectului: Festivalul Gaudeamus ne-a adus, Locul III – o recunoaștere a pasiunii și creativității studenților implicați. Cu peste 40 de tineri pe scenă, am îmbinat muzica, dansul și teatrul în spectacole care au captivat publicul și au transmis emoție pură. În 2026, alături de Liga Studenților de la Electrotehnică (ETH), am prezentat „Într-o joi seară", un spectacol despre întâlnirea neașteptată dintre un profesor de matematică, prins în rutina unei vieți ordonate, și o prezență enigmatică ce îi dă complet lumea peste cap. O poveste despre două lumi diferite care se ciocnesc, despre atracție, schimbare și curajul de a ieși din tiparele cunoscute. Între rațiune și emoție, între stabilitate și necunoscut, personajele descoperă cât de departe te poate duce o singură întâlnire. Ne bucurăm să recunoaștem și să mulțumim pentru susținerea necondiționată a cadrelor didactice din cadrul facultății, care ne-au încurajat și sprijinit constant. Gaudeamus este mai mult decât un simplu spectacol – este o experiență culturală vie, un spațiu de exprimare artistică și descoperire a talentului studențesc.

Bugetul proiectului: 12.400 lei

Finanțatorii proiectului: Campania 3,5%





ASTIP







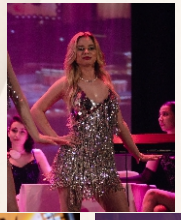

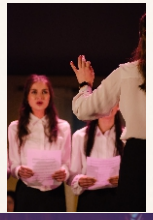











Cu susținerea necondiționată a ....

formens®
Menswear Manufacturer
FORMENS – Botoșani
www.formens.ro

CARREMAN
CARREMAN-Botosani
www.carreman-international.com

geronimo
only leather
Geronimo Orăștie - Hunedoara
www.geronimoleather.ro




NOI SUNTEM
ASTIP





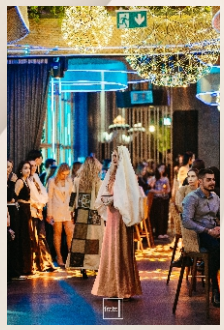







Ne-am propus în anul universitar 2026-2027 să organizăm:

Proiect: ANTREPRENORIAT POLITEHNIST, ediția a XIII-a

Perioada de implementare:
01 septembrie 2026 - 18 noiembrie 2026

☒ proiectul se află în evaluare în cadrul competiției organizată de Ministerul Familiei, Tineretului și Egalității de sanse.

☒ valoarea cofinanțării asumată de asociație: 56.200 lei

Proiect: FASHION NIGHT, editia a VI-a

Perioada de implementare:
01 februarie 2026- 16 noiembrie 2026

☒ proiectul este finanțat în urma competiției de finanțare dedicată societății civile organizată de Primăria Municipiului Iași;

Evenimentul Fashion-Night fiind programat în data de 14 noiembrie 2026,locația Fratelli Lounge & Club-Palas Iași.

☒ valoarea cofinanțării asumată de asociație: 11.300 lei

Proiect: 1STJOB-STAGII DE INTERNSHIP, ediția a X-a

Perioada de implementare:
01 februarie 2026- 15 mai 2026

☒ proiectul va fi depus în cadrul competiției de proiecte organizată de Ministerul Educației Naționale;

☒ valoarea cofinanțării asumată de asociație: 23.700 lei

Proiect: CARAVANA-TEX

Perioada de implementare:
25 noiembrie 2026- 10 mai 2027

☒ valoarea estimativă a bugetului susținută exclusiv din parteneriate cu agenții economici: 21.200 lei

Proiect: GAUDEAMUS

Perioada de implementare:
15 februarie 2027- 10 aprilie 2027

☒ valoarea estimativă a bugetului susținută exclusiv din parteneriate cu agenții economici: 15.200 lei

Proiect: FESTUDIS

Perioada de implementare:
15 martie 2027- 05 mai 2027

☒ valoarea estimativă a bugetului susținută exclusiv din parteneriate cu agenții economici: 25. 500lei.

Proiect: OLIMPIADA ASTIP Campionatul de fotbal

Perioada de implementare:
1 noiembrie 2026- 15 mai 2027

☒ valoarea estimativă a bugetului susținută exclusive din parteneriate cu agenții economici: 25.000 lei

ASTIP

În speranța că v-am convins să vă implicați în susținerea activităților asociației noastre vă propunem următoarele variante de parteneriat:

Contract de sponsorizare deductibil pentru finanțator/ asociația este înregistrată în Registrul entităților/ unităților decult

Contract de prestări servicii de publicitate.





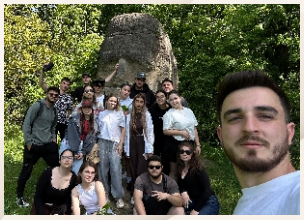









Bldv. Dimitrie Mangeron, nr. 59, Iași
Email: Astip@groups.tuiasi.ro