FASHION DESIGN

nr. 1 / 2017

TPMI

UNIVERSITATEA TEHNICĂ „GHEORGHE ASACHI”

FACULTATEA DE TEXTILE, PIELĂRIE ȘI MANAGEMENT INDUSTRIAL

Ingineria în domeniul modei este o vocație. Plasată abia sesizabil la granița dintre tehnică, ştiință şi artă, ingineria textilă are valențe profund umaniste … Pentru că textilele fac parte din viața noastră de zi cu zi, sub forma îmbrăcămintei, a decorațiunilor interioare, a echipamentelor de protecție, a compozitelor pentru industria automotivă şi aeronautică, a materialelor pentru construcții şi pentru agricultură, a grefelor vasculare, a ațelor chirurgicale, a e-textilelor şi sub multe, multe alte forme. Toate aceste game variate de domenii fac ca și industria să fie într-o permanentă schimbare și dezvoltare.

Facultatea de Textile, Pielărie şi Management Industrial din Iaşi este locul de formare pentru viitorii ingineri și manageri care vor avea competențe tehnice, tehnologice, de design, economice şi manageriale, specialiști capabili să se adapteze cerințelor unei economii globale și noilor tehnologii, cu șanse reale în competiția de pe piața europeană a forței de muncă.

Este prima facultate de profil din țară și totodată singura care oferă specializări pentru toate ramurile din industria modei, acum regăsindu-se între cele 11 facultăți din cadrul Universității Tehnice “Gheorghe Asachi” din Iași. Din 1995 facultatea a devenit membru AUTEX – Asociația Europeană a Universităților Textile. Din 1999 specializarile facultății sunt recunoscute de către FEANI – Federația Europeană a Asociațiilor Naționale ale Inginerilor), iar începând cu anul 2000, diplomele pe care le emitem absolvenților sunt recunoscute de către Institutul Textil din Manchester, Marea Britanie.

Domenii:
Domeniul Inginerie Industrială este extrem de important pentru industria produselor textile, de confecții și de încălțăminte, pregătind specialiști pentru toate tipurile de activități bazice de inginerie din

orice companie. Domeniul ingineriei industriale are în componența lui următoarele specializări:

- Tehnologia și Designul Produselor Textile
- Tehnologii Digitale pentru Industria Modei
- Tehnologia Tricoturilor și a Confecțiilor
- Tehnologia și Designul Confecțiilor din Piele și Înlocuitori
- Design Industrial

Ingineria economică industrială este un program de licență al cărui scop este să formeze specialiști la standarde internaționale, cu expertiză specifică în inginerie și management industrial, prin promovarea de studii interdisciplinare, flexibile și inovative în inginerie, management și economie.

Absolvenții specializați în inginerie și management industrial sunt capabili să proiecteze, organizeze și să conducă sisteme sau subsisteme de producție și să creeze și să mențină relațiile care leagă respectivul sistem la mediul socio-economic, tehnologic și informațional în permanentă schimbare din România și din lume.

Specializările disponibile în acest domeniu sunt:

- Ingineria și Managementul Afacerilor
- Inginerie Economică Industrială

Domeniul Inginerie Chimică include două programe de licență care pregătesc tehnologi în chimia textilelor și a pielii.
Aceste programe pregătesc specialiști competitivi în domeniul materialelor textile și a procesării pieilor. Acest domeniu, mai puțin cunoscut utilizatorilor de produse textile și din piele, se ocupă cu procese chimice precum vopsirea sau finisarea, prin care aceste produse capătă caracteristici funcționale și estetice esențiale.

Acest domeniu dispune de următoarele rute:

- Tehnologie Chimică Textilă
- Tehnologia Chimică a Produselor din Piele și Înlocuitori

Facultatea de Textile-Pielărie şi Management Industrial crează totodată cadrul perfect pentru dezvoltarea relațiilor de colaborare între mediul economic și cel educational. Încă din anul al doilea din ciclul de licență, studenții sunt implicați în activități practice sau de internship pentru a facilita tranziția de la școală la viața activă, legătura cu viitorii angajatori și inserția acestora în piața muncii făcânduse ulterior mult mai ușor.

ASOCIAȚIA ...
este mai mult
decât un NUME,
mai mult decât
o SIGLĂ, ea reprezintă
ȘCOALA NONFORMALĂ
a celor mai valoroși
LIDERI DE MÂINE

ASTIP

Noi suntem ...

Asociația Studenților și Tinerilor Ingineri Politehniști Iași înființată în 2002 în cadrul Facultății de Textile-Pielărie și Management Industrial din Universitatea Tehnice "Gheorghe Asachi" din Iași având ca:

Scop:

- asigurarea premiselor de integrare a studenților și tinerilor absolvenți în societate din punct de vedere social, profesional, cultural, artistic prin acces la informație și activități specifice de formare și dezvoltarea personalitatii creatoare a studentilor in domeniul tehnic, cultural sportiv si socio-economico-organizatoric.

Obiective:

- oferirea studenților și absolvenților sprijinul de care au nevoie, prin servicii de consiliere educațională și psihologică, în luarea deciziilor ce le vor asigura succesul academic și profesional;
- creșterea gradul de implicare al studenților în diferite activități cu caracter profesional, social, cultural;
- susținerea de programe de dezvoltare pentru studenți;
- stimularea intelectuală a studenților;
- încurajarea tinerelor talente și crearea condițiilor optime pentru afirmarea acestora;
- creșterea gradului de informare a studenților;
- îmbunătățirea abilităților studenților prin diferite calificări necesare pentru integrarea pe piața forței de muncă;
- îmbunătățirea și facilitarea comunicării între firmele angajatoare și studenți;
- creșterea nivelului de pregătire profesională a studenților.

În cei 15 ani de la înființare, asociația a implementat un număr de 126 proiecte educaționale și extracuriculare adresate elevilor din învățământul preuniversitar dornici să-și dezvolte abilitățile în domeniul ingineresc specific, studenților și tinerilor ingineri ai Facultății de Textile-Pielărie și Management Industrial. Dintre acestea multe au devenit proiecte reprezentative și de tradiție pentru asociație ajungând la a IV-a sau chiar a VII-a ediție. Realizarea unui calendar anual de proiecte a fost posibilă prin obținerea de finanțări din partea mai multor entități publice locale și naționale sau prin sprijinul necondiționată a diferitelor firme și companii din industrial specific domeniului de activitate.

CONTACT:
Adresa:
Bldv. Dimitrie Mangeron, nr. 59,
Iași, corp TEX 1, sala 06
Email: astip@tex.tuiasi.ro
Telefon: 0767167777

OPEN DOORS FOR JOBS

Proiect finantat de
Ministerul Tineretului si Sportului MTS

Beneficiar:
ASTIP ASOCIAȚIA STUDENȚILOR ȘI TINERILOR INGINERI POLITEHNIȘTI

Parteneri:

Facultatea de Textile-Pielărie și Management Industrial
Universitatea Tehnică ”Gheorghe Asachi” din Iași

Asociația Absolvenților Facultății de Textile-Pielărie și Management Industrial

Denumire proiect:
Open doors for jobs

Perioada de desfășurare:
01 august -03 noiembrie 2017

Scopul proiectului: este de a asigura studenților din domeniul tehnic specific dobândirea capacității de a acționa independent şi creativ în abordarea şi soluționarea sarcinilor profesionale complexe, specifice condițiilor reale dintr-o companie şi/sau institut de cercetări.

Justificarea proiectului:
La originea ideii proiectului "OPEN DOORS FOR JOBS" a stat necesitatea pregătirii forței de muncă specializate la nevoile reale ale firmelor de profil și a fost sugerată de experiența recentă a solicitantului care a organizat împreună cu o formă de profil un stagiu de internship de 10 zile pentru un număr de 6 studenți, realizare considerată de toți participanții ca fiind un mare succes.

Activitățile de practică prevăzute în planurile de învățământ se desfășoară în atelierele universităților și sunt îndrumate pe bază de voluntariat sau de către personal auxiliar, fapt care nu asigură o continuitate a pregătirii de calitate. Ministerul Educației, Cercetării, Tineretului și Sportului, prin unitățile și instituțiile sale, încurajează organizarea de programe de instruire a studenților în sistemul educației prin stagii de practică și de instruire dar imposibilitatea organizării de către universități a practicii în firmele de profil datorită lipsei finanțării reprezintă poate cea mai mare problemă cu care se confruntă învățamântul superior din România, în special cel din domeniul tehnic.

Adaptarea la schimbarea mediului competitiv european cere firmelor flexibilitate și valoare adăugată, scop în care principalele direcții de acțiune identificate privesc educația, forța de muncă, cercetarea, dezvoltarea și inovarea (http://ec.europa.eu). În învățământul universitar tehnic combinarea excelenței în studii științifice și tehnice cu comportament antreprenorial și aptitudini practice trebuie să imprime absolvenților competențe de natură să le permită absorbția şi integrarea acestora pe piața muncii.

Identificarea necesității implementării proiectului rezultă din:

- Raportul Comisiei de Evalure Instituțională 2015 din partea ARACIS care face observația cu privire la potențialul de îmbunătățire a desfășurării practicii tehnologice;
- Rezultatele studiului „Gradul de orientare al studentului cu privire la primul job după absolvire" desfășurat pe un eșantion reprezentativ de 200 studenți ai Universității Tehnice "Gh. Asachi" din Iași, de către asociația solicitantă studiu ce relevă condiția acut necesară a pregătirii practice. Din acest studiu rezultă că 75% din respondenți consideră că nu au "abilități practice de specialitate".
- Recomandarea expresă a Conferinței Mondiale a învățământului superior de la Paris (1998) conform căreia universitățile și societățile comerciale trebuie să integreze educația practică în producție.

Prin realizarea activităților prevăzute, proiectul rezolvă cerința necesității desfășurării stagiilor de internship, în condiții de excelență atât organizatoric cât și din punct de vedere al conținutului.

Piața muncii actuală menține un nivel ridicat al competivității în ocuparea unui loc de muncă, un standard ridicat al cerințelor la nivel de cunoștințe și la nivel de abilitate de a utiliza noțiuni din varii domenii care se întrepătrund în activitatea de producție și în menținerea pe piața a agenților industriali. Atingerea scopului propus a determinat o atitudine proactivă a beneficiarilor prezentului proiect la cerințele pieții muncii, o dorință de dezvoltare profesională continuă, de fructificare a oportunităților și chiar de creare a unor activități menite să vină în sprijinul propriilor nevoi conștientizate. Proiectul a promovat transpunerea în practică a triadei învățământ – cercetare – producție. Pe durata stagiului studenții au aplicat cunoștințele teoretice dobândite pentru soluționarea în condiții de autonomie a unor probleme și situații reale și au avut posibilitatea de a lucra în echipe multidisciplinare și de a comunica în diverse contexte.

Obiectivele proiectului:

O1. Informarea unui număr de 1000 de studenți cu privire la oportunitățile oferite studenților prin participarea la un stagiu de internship într-o companie de profil, în perioada 01 august – 01 octombrie 2017, la Iași

O2. Asigurarea cadrului organizatoric pentru desfășurarea stagiului de internship pentru un număr de 25 de studenți în companii de profil din județele Neamț-Cluj-Mureș, în perioada 19-22 octombrie 2017

O3. Realizarea unei reviste și a unui panou de 16 m2 de prezentare a proiectului cu rol de multiplicare și diseminare a rezultatelor proiectului, în perioada 23 octombrie – 03 noiembrie, Iași

TRASEU EXCURSIE DE STUDII

1. Alpina Shoes, Reghin
2. Class Shoe, Cluj-Napoca
3. Jolidon, Cluj-Npoca
4. Sefar Sighișoara
5. Monosuisse, Sighișoara
6. Hackenberg, Odorheiul Secuiesc
7. Lidia Mod, Pașcani

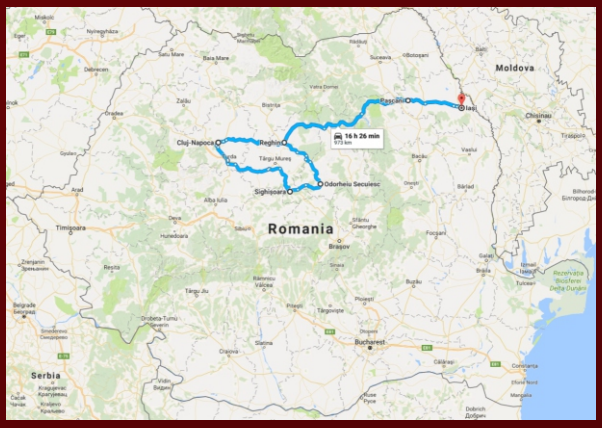

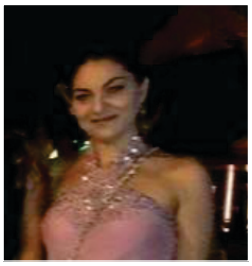

,,Vizite de studiu pe care mi-ar fi părut rău să le ratez! Prezentate detașat, dar totuși în maniere educative și pe înțelesul tuturor, vizitele au venit perfect în întâmpinarea studenților din ani terminali pentru a-i ajuta să decidă mai ușor calea pe care vor să meargă mai departe și a celor la început de drum, pentru ca ei să realizeze ce-i așteaptă! Mi-au plăcut "ghizii" - plăcuți , detașați si informați! Mi-a plăcut sa văd oameni frumoși și uniți, profesori așa apropiați de studenți și faptul că mai există oameni care vor să mai facă lucruri importante și în beneficiul celorlalți, nu numai al lor! Felicitări echipei care a organizat totul, v-ați descurcat grozav și viitorul este foarte promițător! Mai greșim, mai învățăm, important e ca oamenii care fac lucruri frumoase să fie apreciați și încurajați! Le doresc celor din ASTIP să fie mândri de ei și împreună să privească cu încredere spre mai departe! Aveți cu ce vă mândri pentru că faceți lucruri minunate! ,,

,, Am avut ocazia să văd cum începe realizarea unui produs, procesele prin care trece și aspectul final al acestuia. Mai bine spus, de la obținerea firului din care este realizat materialul până la produsul finit, gata ambalat.
Pot spune că vizitarea acestor firme m-a făcut să înțeleg cât de valoros este un inginer și de ce este atât de mare cererea pe piața muncii.
,,Trebuie să ai grijă cu inginerii; ei încep cu mașina de cusut și termină cu bomba atomică.”(Marcel Pagnol)” .

,,După experiența trăită prin participarea în cadrul proiectului consider cu tărie că, în calitatea de student facultatea te ajută să dobandești cunoștințele necesare pentru un viitor inginer dar, este nevoie să intri în cotact și cu aspectele practice ale domeniului pe care l-am ales și în care vom profesa. Datorită acestui proiect am reușit să-mi creez o imagine a ceea ce înseamnă sa devii inginer cu adevarat și cât de diversificată trebuie sa fie aria ta de cunoștințe. Mă bucur să mă număr printre norocoșii participanți, a fost o experiență din care am avut multe de învațat și sper să nu fie ultima la număr.”

,,Proiectul “OPEN DOORS FOR JOBS” vine în completarea cadrului academic pentru a sprijini dezvoltarea profesională a studenților politehniști prin evidențierea înțelegerii mecanismelor pieței în continuă schimbare, a conștientizării tuturor aspectelor care trebuie luate în considerare la începutul de carieră, indiferent dacă viitorul absolvent este interesat de angajare sau de inițierea unei afaceri în domeniu.”

1

SC AUGSBURG SRL

Domeniul de activitate specific:
Fabricarea prin tricotare sau croșetare a altor articole de îmbrăcăminte
Forma de organizare/ capital: 100% capital privat
Număr de angajați: 285
Cifră de afaceri: La 31.12.2016: 28.690.537 lei (aprox.6.300.000 Euro)

SC AUGSBURG SRL este o societate privată care produce articole tricotate de peste 26 de ani. Calitatea, profesionalismul, competitivitatea și ideile inovatoare sunt cuvintele care ne definesc cel mai bine. Lucrăm cu mașini electronice, rectilinii de tricotat Shima Seiki și avem o capacitate de producție de 70000 de bucați pe luna. Resursele noastre umane sunt angajații devotați, oamenii talentați și creativi care iubesc provocările și inovațiile. Energia pozitivă cu care răspundem schimbărilor, creativitatea, dorința de progres și perseverența sun valorile care ne ghidează în munca noastră.

Oferte angajare disponibile

Tip post: Programatori pentru mașini de tricotat Shima Seik- 3 posturi
Cerințe/nivel angajare: Studii superioare în domeniul tricotajelor;
Salariu orientativ: Retribuție stimulativă; Bonuri de masă;
Alte precizări : Vor învăța programare de la programatori care sunt de foarte bun nivel și pentru oricare fineți: finețe 3, 5, 6, 8, 12, 14.

Tip post: Inginer mostrare
Cerințe/nivel angajare: Studii superioare, cunoștințe despre structuri de tricot de bază, cunoștințe despre modul de construire a tiparelor.
Salariu orientativ: Retribuție stimulantă, Bonuri de masă.
Alte precizări: Condiții excepționale de a învăța și de a se perfecționa pentru o persoană interesată.

Tip post: Inginer sef CTC
Cerințe/nivel angajare : Studii superioare, va invata in cadrul firmei din experienta, instruirea si lucrul cu angajatii din cadrul departamentului CTC existent.
Scop-post sef CTC
Salariu orientativ: Retribuție stimulantă, Bonuri de masă.
Alte precizări: Condiții excepționale de a învăța și de a se perfecționa pentru o persoană interesată.

CONTACT:
Adresa:
str. Petru Movila nr. 40
loc. Piatra Neamt
jud. Neamt

E-mail:
office@augsburgromania.ro
tel.: 0233.214507
fax: 0233.231534

2

SC Autoliv România SRL

Domeniul de activitate specific:
Producție sisteme de siguranță pentru industria auto
Formă de organizare/ capital: SRL / privat
Număr de angajați: 10 700
Cifră de afaceri: In 2016 - 758 000 000 Euro

Producătorul de sisteme de siguranță auto Autoliv România, subsidiara locală a grupului suedez Autoliv, este al doilea cel mai mare exportator din industria componentelor auto din România. Aproape 11.000 de români lucrează în fabricile Autoliv din Brașov, Sf Gheorghe, Lugoj, Reșița și Onești. La acestea se adaugă trei centre de inginerie și dezvoltare în Brașov, Timișoara și Iași, plus un centru european de competențe IT și numeroase funcții suport pentru subsidiarele Autoliv din România și din Europa. Compania produce centuri de siguranță, chingă pentru centurile de siguranță, generatoare de gaz pentru airbag, module de airbag, dar și airbaguri și volane, pentru clienți precum BMW, Volkswagen, Renault, Ford sau Daimler.

Oferte angajare disponibile

Tip post:
Inginer de proces
Inginer de calitate
Inginer dezvoltare produs

Cerințe/nivel angajare:
Studii superioare industria textila și pielarie
Cunoștințe avansate de limba engleza
Disponibilitate relocare în Brașov/ Sfântu Gheorghe/

Salariu orientativ: Adaptat nivelului de cunoștințe și competențe

Alte precizări: Mediu de lucru dinamic, orientat spre inovație și tehnologii noi, interacțiune cu echipe multiculturale și cu avantajul dezvoltării și evoluției la nivel personal și profesional.

CONTACT:

Adresa:
str. Bucegi, nr. 8,
loc. Brașov, jud. Brașov

www.autolivjobs.ro
E-mail: hr.ro@autoliv.com
tel.: 268 508 100
fax: +40 268 477 925

3

SC AllStitch SRL

Domeniul de activitate specific:
Textile-Distribuitor utilaje
Forma de organizare/ capital: SRL
Număr de angajati: 20
Cifră de afaceri: -

AllStitch - Mașini de cusut industriale, comercializează o gamă largă de produse printre care mașini de cusut industriale, mașini de surfilat, mașini de croit, utilaje pentru croit, mese de călcat, prese termocolat, piese de schimb și consumabile, utilaje de cusut second hand, accesorii, ace de cusut. Comercializăm produse, echipamente și utilaje pentru toată industria textilă la prețuri fără concurență. Pentru orice informație legată de produsele și serviciile pe care le oferim nu ezitați să ne contactați folosind formularele din site sau telefonic.

CONTACT:

Adresa:
str. Bulevardul București
nr. 76, loc. București

www.allstitch.ro
E-mail: office@allstitch.ro
tel.: 0753195610

Oferte angajare disponibile

Tip post: Angent vânzări regiunea N-E, Șef sucursală Iași
Cerinte/nivel angajare: Inginer textilist, Seriozitate, Capacitati de leadership
Salariu orientativ: 1800 - 2500 Lei
Alte precizări :Engleză- nivel începător

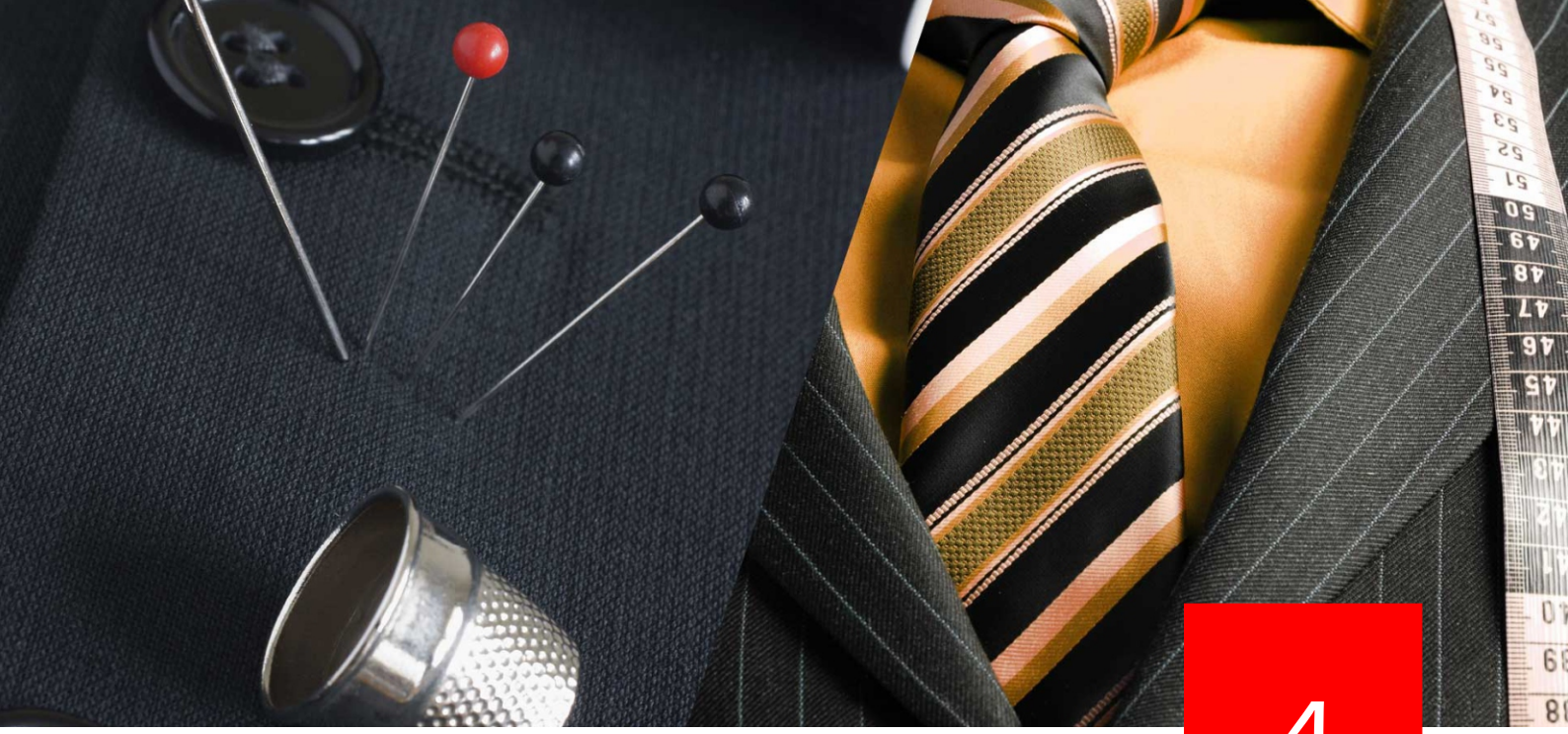

4

SC BIG CONF SRL

Domeniul de activitate specific: Confecții Textile
Forma de organizare/ capital: SRL
Număr de angajati: 300
Cifră de afaceri: -

Producător îmbrăcaminte pentru femei : fuste, pantaloni, compleuri, rochii, sacouri, jachete, bluzoane, paltoane.
Procesul de producție e organizat pentru a asigura flexibilitate și productivitate sporită.
Țesăturile folosite sunt medii și groase.
Capacitatea de producție este in medie de 15000 produse pe lună.

Oferte angajare disponibile

Tip post: Proiectant tipare
Cerințe/nivel angajare: Absolvent al Facultății de Textile Pielărie și Management Industrial
Spirit organizatoric; Experienta este un avantaj; Dorința de a progresa
Salariu orientativ: 1500-2000 Lei
Alte precizări: Engleză- Nivel Mediu.

CONTACT:
Adresa:
str. Calea Națională, nr. 1
loc. Botoșani, jud. Botoșani

www.bigconf.ro
E-mail: bigconf@bigconf.ro
tel.: 0231.516143

5

SC COTTONTEX SRL

Domeniul de activitate specific:
Confecții echipament sportiv
Formă de organizare/ capital: SRL
Număr de angajați: 1.200
Cifră de afaceri: 30.000.000 euro

Înființată în 1993, cu un colectiv de peste 1000 de angajați, Cottontex este în prezent unul dintre cei mai mari producători europeni de echipament sportiv personalizat, în special ciclism, dar și triatlon, running, sporturi de iarnă, fotbal, basket, handbal.
Punctul nostru forte este personalizarea prin imprimare sublimatică. Utilizăm echipamente de ultimă generație. Cu noi veți beneficia de un ambient de activitate internațional, noi acordăm o mare importanță atât spiritului de echipă cât și aprecierii fiecărui angajat în parte și punem mare preț pe dezvoltarea profesională.

Oferte angajare disponibile

Tip post: 2 Product Developer
Cerinte/nivel angajare: Experiență în crearea de tipare
Un avantaj este experiența anterioară în Investronica sau Gemini
Salariu orientativ: 1600-2200 net
Alte precizări : Engleză sau Italiană – nivel începător

Tip post: 2 Production Engineer
Cerințe/nivel angajare: Inginer textilist- pentru realizarea normare, realizare de procese de fabricație, fișe de consum, și optimizare proces
Salariu orientativ: 1600-2200 net
Alte precizări: Engleză sau Italiană – nivel incepător

CONTACT:
Adresa:
str. BUZIASULUI, nr. 18
loc. TIMISOARA, jud. TIMIS

www.cottontex.ro

6

SC DAN INTERNATIONAL SRL

Domeniul de activitate specific: Fabricarea altor articole de imbracaminte
Forma de organizare/ capital: SRL/ capital privat
Număr de angajati: 200
Cifră de afaceri: 15.400.000 lei

Dan International SRL este o firma cu traditie de peste 60 de ani in confectiile textile, cu dotari tehnice si tehnologice de ultima generatie. Face export pentru firme de top din intreaga lume : 123 S.A.S. (grupul Etam), Suzanne Martin, TJX. Firma are personal de inalta calificare si este cu adevarat o scoala pentru cei care doresc sa faca performanta in domeniul confectiilor textile.
Cautam persoane care doresc sa faca performanta in meserie, oferind conditiile necesare unei evolutii permanente.

Oferte angajare disponibile

Tip post: Inginer textile-pielarie
Cerințe/nivel angajare: Absolvent Facultate textile-pielarie, fara experienta
Salariu orientativ: Confidential
Alte precizări: Oferta salariala include si tichete de masa, decontare transport de la domiciliu pana la locul de munca, asigurare privata de sanatate

CONTACT:

Adresa:
str. Cal.Republicii, nr. 205
loc. Bacau, jud. Bacau

www.dan- int.ro
E- mail:
dana.bejan@ dan-int.ro
tel.: 0234.581700
fax: 0234.571063

7

SC DESLEECLAMA EASTERN EUROPE SRL

Domeniul de activitate specific:
Productie
Formă de organizare/ capital: SRL
Număr de angajati: 300
Cifră de afaceri: 30.000.000 euro

DesleeClama România este cea mai mare unitate de producție la nivel mondial a grupului internațional belgian DesleeClama, unul dintre principalii jucători pe piața producătorilor de material textil pentru saltele de dormit.
DesleeClama Miercurea Sibiului, locația de producție DesleeClama România din cadrul parcului industrial Miercurea Sibiului ar putea fi supranumită inima Europei. Aici sunt produse și de aici sunt livrate majoritatea comenzilor pentru Europa și Rusia. Aici sunt executate mostrele pentru produse noi, pentru clienții din întreaga lume.
Profesionalism. Buna dispozitie. Implicare. Aceasta este scurta caracterizare a echipei noastre din Miercurea Sibiului. Cu o medie de varsta de 30 de ani, suntem o echipa ambitioasa si in continua, făcând față provocărilor zilnice. Nu ne place să fim formali, dăm tot ce avem mai bun, și spunem lucrurilor pe nume. Dar mai ales suntem mândri de rezultatele noastre și mândri de contribuția pe care o aducem în mod direct la succesul numelui DesleeClama și al produselor noastre la nivel mondial.
DesleeClama România își extinde activitatea de la an la an. Suntem unul dintre cei mai mari angajatori din zona Miercurea Sibiului și oferim locuri de muncă pentru toate nivelele de studii. Angajamentul nostru este să oferim locuri de muncă stabile și cu perspective de dezvoltare. Suntem in mod special interesați de tinerele talente și oferim programe flexibile de învățare și locuri de muncă studenților în curs și tinerilor absolvenți.

CONTACT:
Adresă:
str. Dn1, nr. FN
loc. Miercurea Sibiului
jud. Sibiu

www.bekaertdeslee.com
E-mail:
Daniela.anghel@bekaertdeslee.com
tel.: 0269/206780, 0774046242

Oferte angajare disponibile

Tip post: Inginer în industria textilă
Cerințe/nivel angajare: Absolvent inginerie textilă
Salariu orientativ: 2600 ron
Alte precizări :

8

INDUSTRIES YIELD

Domeniul de activitate specific: Producție confecții
Forma de organizare/ capital: SRL
Număr de angajați: 950
Cifră de afaceri: -

Compania Industries Yiled, parte din Grupul Multinational Moncler, a fost fondată în septembrie 2015 prin achiziția unei fabrici cu renume din Bacau, Dialma.
În Aprilie 2016, Industries Yield a preluat și angajații Socientății Sonoma SRL, creând cea mai mare fabrică de confecții din Bacau, oraș cu istorie și tradiție în acest domeniu.
Compania dorește să creeze în Bacău un centru de excelență, în care cei mai buni profesioniști sâ aiba la dispoziție utilaje de ultimă generație pentru a crea o calitate de referință pentru întreaga industrie de profil la nivel mondial.

Oferte angajare disponibile

Tip post: Inginer producție, modelistă
Cerințe/nivel angajare: Studii universitare sau medii în domeniul textile. Experiența constituie un avantaj
Salariu orientativ: -
Alte precizări: -

CONTACT:

Adresa:
str. Tazlaului, nr. 7Bis
loc. Bacau, jud. Bacau

www.moncler.com
E-mail:
Diana.ciuraru@moncler.com
tel.: 0791.11020

9

SC ARTIFEX SRL

Domeniul de activitate specific:
Confecții textile, tricotaje, confecții accesorii și genți din piele
Forma de organizare/ capital: SRL
Număr de angajati: 1350
Cifră de afaceri: 35 milioane euro

SC ARTIFEX SRL este o companie de talie mare, care activează în domeniul confecțiilor textile. Ca și procentaj pe piață, produce 85% pentru femei și 15% pentru bărbați. Toata producția este pentru export. Compania produce exclusiv pentru sectorul de piață High-End.

Artifex folosește cea mai avansată tehnologie ca și echipamente de producție și oferă angajaților săi cele mai bune condiții de lucru, iar pe piața producătorilor de tricotaje, este recunoscută ca un producător de tricotaje, de finițe 18, de cea mai bună calitate folosind doar tehnologia de vârf din domeniu. Nu in ultima instanță, Artifex este o companie Eco Friendly, cu o politică foarte bine definită de a respecta mediul inconjurător și legislația aferentă.

CONTACT:

Adresa:
str. Bulevadul Bucuresti
nr. 12, jud. Vrancea

E-mail: info@artifexfashion.com
tel.: 0337.100242
fax: 0337.100218

Oferte angajare disponibile

Tip post: Manager controlul calității confecții și tricotaje, Confecționer tipare, Programator tricotaje, Mecanici – mecanică fină, tricotaje, finisaj.
Cerințe/nivel angajare: Experiență sau studii în domeniu
Salariu orientativ: Contract pe 5 ani plus beneficii pentru cazare
Alte precizări :

10

Hackenberg Textil Group

Domeniul de activitate specific:
Producție accesorii textile
Forma de organizare/ capital: SRL
Număr de angajati: 130
Cifră de afaceri: 15.000.000 Euro

The privately held company hackenberg is known for both tradition and progress. In compliance with this we continuously develop our assortment and range of servicea. Our technically "Know-How" and the requirements for our creative implementation made us a competent partner in the national and international industry.

You can benefit from out more than 100 years experience in the textile sector. Out product range leaves nothing to be desired. Indivisually we set us our customers needs.

Oferte angajare disponibile

Tip post: Inginer textilist
Cerințe/nivel angajare: operare PC, limba germană sau engleză
Salariu orientativ: Se negociază în funcție de abilitățile candidatului
Alte precizări: -

CONTACT:

Adresa:
str. Nicolae Balcescu, nr. 69/C
loc. Odorheiu Secuiesc
jud. Harghita

www.hackenberg-group.de
E-mail:
textile@hackenberg-group.ro
tel.: 0266.211538

11

LEAR CORPORATION ROMANIA SRL

Domeniul de activitate specific: Producție de huse pentru banchete de automobile (Fabricarea altor piese și accesorii pentru autovehicule și pentru motoare de autovehicule)
Forma de organizare/ capital: Privata / Strain
Număr de angajati: 2617
Cifră de afaceri: 230 milioane RON / 2016

Lear Corporation is ranked #151 on the Fortune 500 with world-class products designed, engineered and manufactured by a diverse team of talented employees. As a leading supplier of automotive seating and electrical, Lear serves its customers with global capabilities while maintaining individual commitment. With headquarters in Southfield, Michigan, Lear maintains 257 locations in 38 countries around the globe and employs approximately 156,000 employees.

Oferte angajare disponibile

Tip post: Fresh Engineer Program
Cerinte/nivel angajare: Lear is looking for students/graduates to join its exciting Fresh Engineer Program in Iasi Plant (Seating Division).
If you have a passion for the automotive industry, driven to achieve high standards, eager to deliver in a fast-paced demanding work environment then we want to hear from you!
Salariu orientativ: 2600 ron
Alte precizări : Positions available in the following departments: Engineering Quality, Manufacturing, Project Launching, Logistics, Continuous Improvement

CONTACT:

Adresa:
Iasi - Letcani Nr. 1113
DN 28 – KM 61

www.lear.com
E-mail: aciupinuc@lear.com
tel.: +40 372 62 0 415

12

SC LIVAS CLOTHING SRL

Domeniul de activitate specific:
Fabricarea altor articole de îmbracaminte
Forma de organizare/ capital: Privată
Număr de angajati: 500
Cifră de afaceri: 14.280.118

SC LIVAS CLOTHING SRL are o vechime de peste 20 ani în România, în domeniul confecțiilor textile pentru femei, cu peste 500 de angajați și cu o capacitate de producție de peste 2.000.000 de bucăți pe an (confecții damă: rochii, bluze, pantaloni, fuste, etc) și cu cele mai stricte standarde de calitate realizate, compania este considerată ca fiind una dintre cele mai importante companii din România în producția de articole de îmbrăcăminte pentru femei.
Societatea are puncte de lucru la Tîrgoviște(Dâmbovița), Racari(Dâmbovița) și Drăgănești(Olt), iar întreaga producție este livrată la export.

Oferte angajare disponibile

Tip post: Inginer Textile, Design Vestimentar, Tehnician Proiectant Textile, Controlor de Calitate
Cerințe/nivel angajare:
Salariu orientativ: Se negociază în urma interviului
Alte precizări: -

CONTACT:

Adresa:
str. Garii, nr. 1
loc. Tirgoviste, jud. Dimbovita

www.livas.eu
E-mail: office@livas.eu
tel.: 0245.220225, 0726.130500
fax: 0245.220224

13

SC JOLIDON IMPORT EXPORT SRL

Domeniul de activitate specific: Lenjerie și costume de baie
Forma de organizare/ capital: SRL
Număr de angajati: 1000
Cifră de afaceri: -

Jolidon este un brand internațional de lenjerie și costume de baie, care împletește calitatea tehnologică a produselor cu creativitatea designului, inspirându-se din cele mai noi trenduri din industrie la nivel global.
Compania Jolidon a fost fondată în 1993 la Cluj-Napoca, România și a câștigat poziția de lider incontestabil al pieței românești de lenjerie și costume de baie, devenind și unul din jucătorii importanți ai pieței internațional

Oferte angajare disponibile

Tip post: Tehnolog proiectare tipare textile; Inginer textilist
Cerinte/nivel angajare:
·Absolvenți de studii superioare de specialitate –inginerie textile
·Excelente abilități de comunicare și relaționare;
·Persoană organizată, capabilă să prioritizeze sarcinile;
Salariu orientativ: 1600-2000 Lei
Alte precizări : Responsabilități:
·Planificarea, coordonarea și controlul privind activitatea unității de producție în vederea atingerii obiectivelor setate;
·Asigurarea desfășurării în parametrii optimi calitativi, cantitativi și de cost ai întregului flux de producție (materie prima – produs finit);
·Dezvoltarea, implementarea și monitorizarea direcției de acțiune în vederea optimizării activității companiei.

CONTACT:
Adresa:
str. Tăbăcarilor, nr. 1
loc. Cluj Napoca,
jud. Cluj Napoca

www.jolidon.com/ro/
E-mail:
resurseumane@jolidon.ro
tel.: 0764419391

14

MONOSUISSE RO SRL

Domeniul de activitate specific:
Pregatirea fibrelor si filarea fibrelor textile
Forma de organizare/ capital: Privat / Strain
Număr de angajati: 110
Cifră de afaceri: 32.187.117

Monosuisse Sighisoara, face parte din grupul mondial al companiei Monosuisse, cu fabrici in Elvetia, Polonia si Mexic.
Suntem specializati in productia de inalta calitate a monofilamentelor din diferiti polimeri, cu diametre cuprinse intre 19 microni si 3 mm.
Destinatia monofilamentelor este industira medicala, aeronautica, alimentara, filtrare, benzi transportoare, tesaturi spacer, printare.

Oferte angajare disponibile

Tip post: Ingineri in domeniul textil/chimical
Cerințe/nivel angajare: Studii superioare in domeniu, cunoasterea limbii engleza, seriozitate, spirit de echipa, competitivitate
Salariu orientativ: Salariu atractiv, tichete de masa,al 13-lea salariu, asigurare de sanatate
Alte precizări: -

CONTACT:

Adresa:
str. Lalelelor, nr. 16
loc. Sighisoara, jud. Mures

E-mail:
anamaria.denghel@monosuisse.com
tel.: 0265776885
fax: 0265777266

15

S.C. MATEI CONF GRUP S.R.L.

Domeniul de activitate specific:
Producator echipamente de lucru
Forma de organizare/ capital: Capital privat
Număr de angajati: 130
Cifră de afaceri:

Matei Conf Grup este producator independent de echipamente de lucru. Infiintată în 2003, compania a urmat un trend ascendent. In 2014, 2015 si 2016, Matei Conf Grup s-a clasat pe Locul 1 in Topul Național al Firmelor Private în domeniul producerii echipamentelor individuale de protecție a muncii, conform clasamentului întocmit de Camera de Comerț și Industrie a Romaniei. Compania are contracte directe cu importanți beneficiari internationali din sectorul public și privat din industria Petrolului, Energiei și Gazelor, Armata și MAI.

Oferte angajare disponibile

Tip post: Constructor tipare
Cerințe/nivel angajare:
- Cunoștințe solide despre confecții textile;
- Experiență de minim 3 ani în construcția tiparelor;
- Gândire logică și analitică la efectuarea tiparelor și gradărilor;
- Cunoștințe de computer, preferabil programul Gemini CAD;
- Cunoașterea limbii engleze (nivel mediu).

Salariu orientativ: Se va negocia in urma interviului.
Alte precizări : -

CONTACT:
Adresa:
str. Int. Pictor N. Vermont
nr. 6, loc. Bucuresti
Sector 2

www.mateiconfgrup.ro
E-mail:
raluca.ghinea@mateiconfgrup.ro
tel.: 0731.022.108
fax: 0372.877.373

16

SC MLH CREATION FACTORY SRL

Domeniul de activitate specific: Fabricarea altor articole de îmbracăminte
Forma de organizare/ capital: SRL
Număr de angajati: 70-100
Cifră de afaceri: 9786426 ron

Maria Lucia Hohan este designerul român care ne face onoare peste Ocean. Dive precum Dita Von Teese, Jennifer Lopez sau Catherine Zeta Jones îi adoră creațiile, iar rochiile MLH sunt extrem de bine cotate și apreciate de criticii de modă.
Rochiile Maria Lucia Hohan sunt un spectacol vestimentar. Fiecare piesă este minuțios făurită din cele mai prețioase materiale, cu grijă la detalii și implicare sentimentală. Fiecare rochie desenează o poveste din mătase, tulle sau muselină, în modele demne de altețe regale. Creațiile spumoase, fronsate, dar și cele din dantelă decadentă sunt apreciate de vedete.

Oferte angajare disponibile

Tip post: Tehnic; Productie
Cerințe/nivel angajare:
-Absolvent al Facultății de textile Pielărie și Managemnt Industria
-Cunoștințe în realizarea tiparelor
-Răbdare și îndemânare pentru lucru manuall
Salariu orientativ: 1800- 2500
Alte precizări: -

CONTACT:

Adresa:
Sect 5, loc. Bucuresti

www.marialuciahohan.com
www.mlh-shop.com
E-mail: adminelmg@mlh.ro
tel.: 0736.358412

17

S.C. NISSA S.R.L.

Domeniul de activitate specific:
Fabricarea articolelor textile de damă
Forma de organizare/ capital: SRL / capital privat
Număr de angajati: 350
Cifră de afaceri: 10 mil euro

NISSA este un brand 100% românesc, înființat in anul 2001. Colecțiile NISSA se remarcă prin liniile feminine croite impecabil, complexitatea de proiectare și de imprimare, atenția deosebită în alegerea materialelor, ce permit exprimarea completă a feminității. Diversitatea pieselor din colecțiile NISSA, variațiile de culoare și croiala fină permit ca acestea să fie purtate cu ușurință de către toate doamnele și domnișoarele, toate căpătând un aer aparte, potrivit oricărui tip de personalitate feminină.
În prezent NISSA deține 15 magazine proprii în România și unul în Polonia și are deschidere către piața externă, unde produsul este vândut prin partenerii noștri locali din Rusia, Marea Britanie, Franța, Olanda, Italia, Canada, Statele Unite, etc.

Oferte angajare disponibile

Tip post: Ingineri textiliști
Cerințe/nivel angajare:
Absolvenți ai facultății de textile pielărie
Cunoștințe despre procesele tehologice
Cunoștințe despre modul de executare a operațiilor
Cunoștințe despre țesături
Cunoștințe operare sistem CAD
Salariu orientativ: Salariu motivant, bonusuri în funcție de performanță, prime de Crăciun și Paște, acces la produsele NISSA cu discount de angajat
Alte precizări : Disponibilitate la relocare în București

Tip post: Designeri vestimentari
Cerințe/nivel angajare:
Absolvenți sau masteranzi de Design Vestimentar
Persoane creative, pasionate de modă și proactive
Cunoașterea programelor Photoshop și sau Ilustrator reprezintă un avantaj
Salariu orientativ: Salariu motivant, bonusuri în funcție de performanță, prime de Crăciun și Paște, acces la produsele NISSA cu discount de angajat
Alte precizări : Disponibilitate la relocare in București

CONTACT:
Adresa:
str. Sos. Baicului, nr. 82
Sec.2, jud. Bucuresti

www.nissa.ro
E-mail: office@nissa.ro
tel.: 0212.505199
fax: 0212.505435

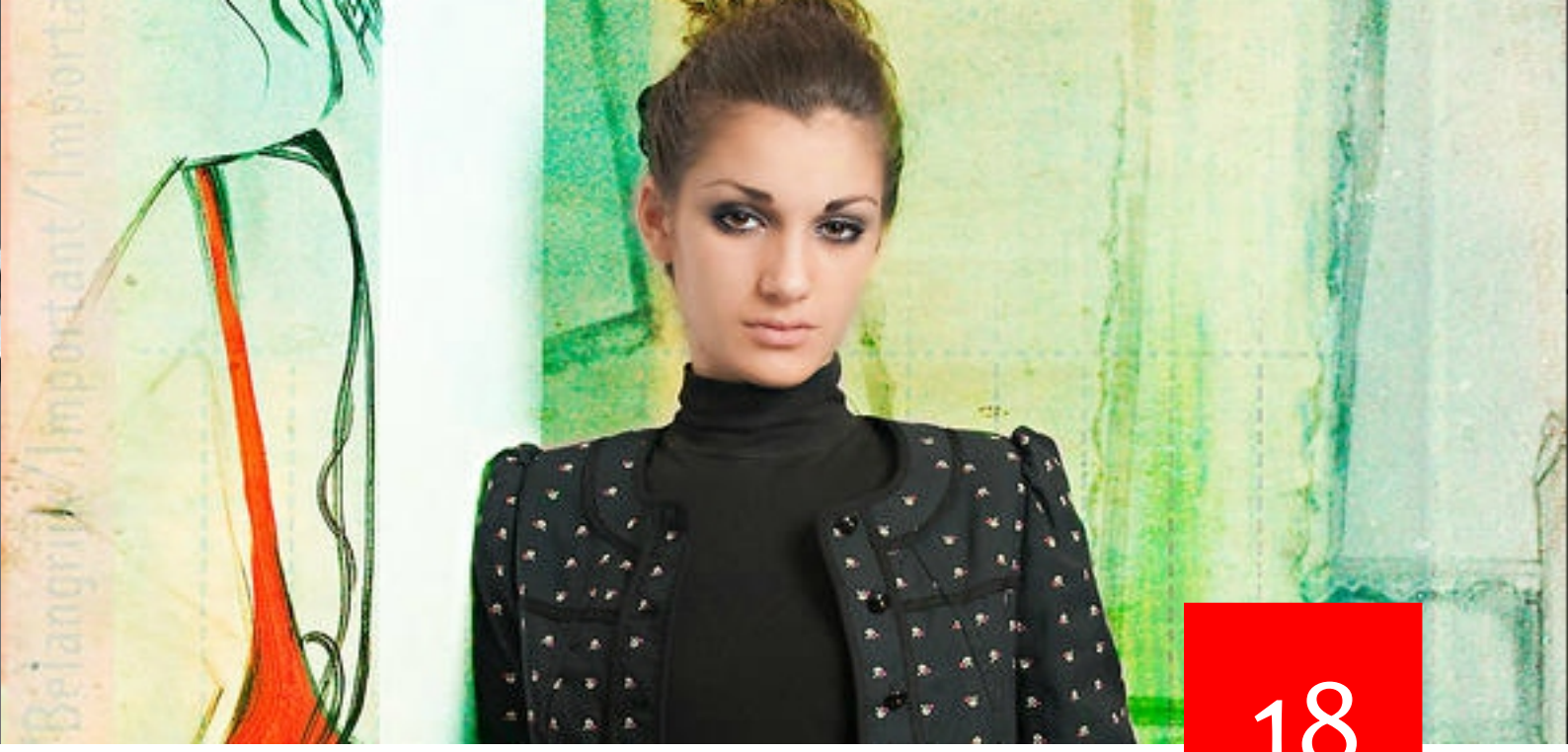

18

PANDORA PROD SRL

Domeniul de activitate specific:
Fabricare articole de îmbrăcăminte
Forma de organizare/ capital: -
Număr de angajati: 1000
Cifră de afaceri: 40 mil euro

Încă din 1994, la Focșani se dezvolta, în industria textilă, Pandora Prod, o companie care astăzi, la 23 ani diferență, numără 1.000 de angajați în cele două puncte de lucru ale sale: Focșani și Tecuci.
Aici, la Pandora oferim partenerilor noștri servicii complexe și garanția unor produse de calitate, realizate prin profesionalismul și dăruirea echipei noastre. Toate produsele Pandora respectă cele mai exigente standarde de calitate și principii de responsabilitate socială. La Pandora noi considerăm că suntem o echipă, iar atunci când avem oportunitatea, arătăm că apreciem excelența. Acest lucru ne face mândri de faptul că împreună, ca echipă, ducem peste tot in lume produse made in Romania.

Oferte angajare disponibile

Tip post: Constructor de tipare
Cerințe/nivel angajare:
Absolvent al Facultatii de textile- pielarie sau Școala Postliceală profil textil
- cunoștințe – CAD (Gemini,Investonica,Lectra)
- tipare de bază in confecții textile, modificări ,multiplicare
- operare PC
- ușurința în comunicare
- abilități de lucru în echipă
- dorința de dezvoltare
- limba engleză- este un avantaj

Salariu orientativ: Pachet salarial atractiv
Alte precizări: Pozițiile de constructor de tipare sunt valabile si pentru biroul din Iași pe care compania îl va dezvolta.

CONTACT:

Adresa:
str. Cuza Voda, nr. 73
loc. Focșani, jud. Vrancea

www.pandora-prod.ro
E-mail:
office@pandora-prod.ro
tel.: 0337.100444
fax: 0337.100344

19

S.C. Angela International S.R.L. - Papucei

Domeniul de activitate specific:
Producție încălțăminte
Forma de organizare/ capital: SRL
Număr de angajati: 85
Cifră de afaceri: 2.000.000 euro

"Papucei" este marca înregistrată aparținând firmei Angela International. Brandul Papucei s-a născut în toamna anului 2006. Nu acesta este și anul cand designerul nostru, Angela Vasiliu a pus bazele fabricii de încălțăminte ANGELA, ceea ce s-a întamplat în 1990.
Principiile ce ne-au inspirat de-a lungul vremii au fost rafinamentul finisajelor, confortul, modele îndraznețe, materiale inovatoare. În fiecare an Papucei își prezintă colecțiile la târguri internaționale de încalțăminte, reușind astfel să treacă granițele și devenind renumiți peste tot in lume.

CONTACT:
Adresa:
str. Calea Chisinaului, nr. 2 bis
loc. Iasi, jud. Iasi

www.papucei.ro
E-mail: stefania@papucei.ro
tel.: 0725.211477
fax: 0232.242232

Oferte angajare disponibile

Tip post: Inginer atelier tras-tălpuit; inginer proiectant; manager producție
Cerințe/nivel angajare:
Începător sau cu experiență
Salariu orientativ: -
Alte precizări : Contract de muncă pe durata nedeterminată; se ofera training

20

SC RIFIL SA

Domeniul de activitate specific: Filatură
Forma de organizare/ capital: 100% privat
Număr de angajati: Cca 1000
Cifră de afaceri: -

Grupul de firme RIFIL este format din: Rifil SA are sediul in Savinești și 2 puncte de lucru Câmpulung Moldovenesc și Dorohoi , Novafil – Gura Humorului, Rolanatex – Botoșani.
Rifil – Savinești și Rolanatex sunt filaturi tip lână;
Rifil punct de lucru Câmpulung și Novafil Gura Humorului – filaturi tip bbc

Oferte angajare disponibile

Tip post: Inginer Filator
Cerințe/nivel angajare: Absolvent al Facultății de Textile
Salariu orientativ: Salariul se negociază
Alte precizări: Se asigură transport gratuit și tichete de masă

CONTACT:

Adresa:
str. Gheorghe Caranfil, nr. 1
loc. SAVINESTI, jud. Neamt

www.rifil.com
E-mail: raluca@rifil.com
tel.: 0745.047297
fax: 0233.281782

21

S.C. SEFAR SRL

Domeniul de activitate specific:
1320 – PRODUCȚIE ȚESĂTURI
Forma de organizare/ capital: PRIVAT / STRĂIN
Număr de angajati: 283
Cifră de afaceri: 2.542.091 lei

S.C. Sefar S.R.L. lider mondial în producția de țesături monofilament de precizie pentru clienți cu soluții personalizate în separare, acoperire și dozare pentru procese industriale și aplicații tehnice.
Peste 180 de ani de activitate industrială de succes în zona Elveției de Est și în toată lumea.
Din anul 2007 își desfășoară activitatea și în Sighișoara.

CONTACT:
Adresa:
str. Lalelelor, nr. 14
loc. Sighisoara, jud. Mures

www.sefar.com
E-mail:
alexandra.prozan@sefar.com
tel.: 0265-772700

Oferte angajare disponibile

Tip post: Ingineri textile/Managementul calității
Cerinte/nivel angajare: Studii superioare în domeniu, cunoașterea limbii engleza poate reprezenta avantaj, seriozitate, spirit de echipa
Salariu orientativ: Salariu atractiv, tichete de masă, al 13-lea salariu, servicii medicale private și multe alte beneficii financiare și non financiare
Alte precizări : -

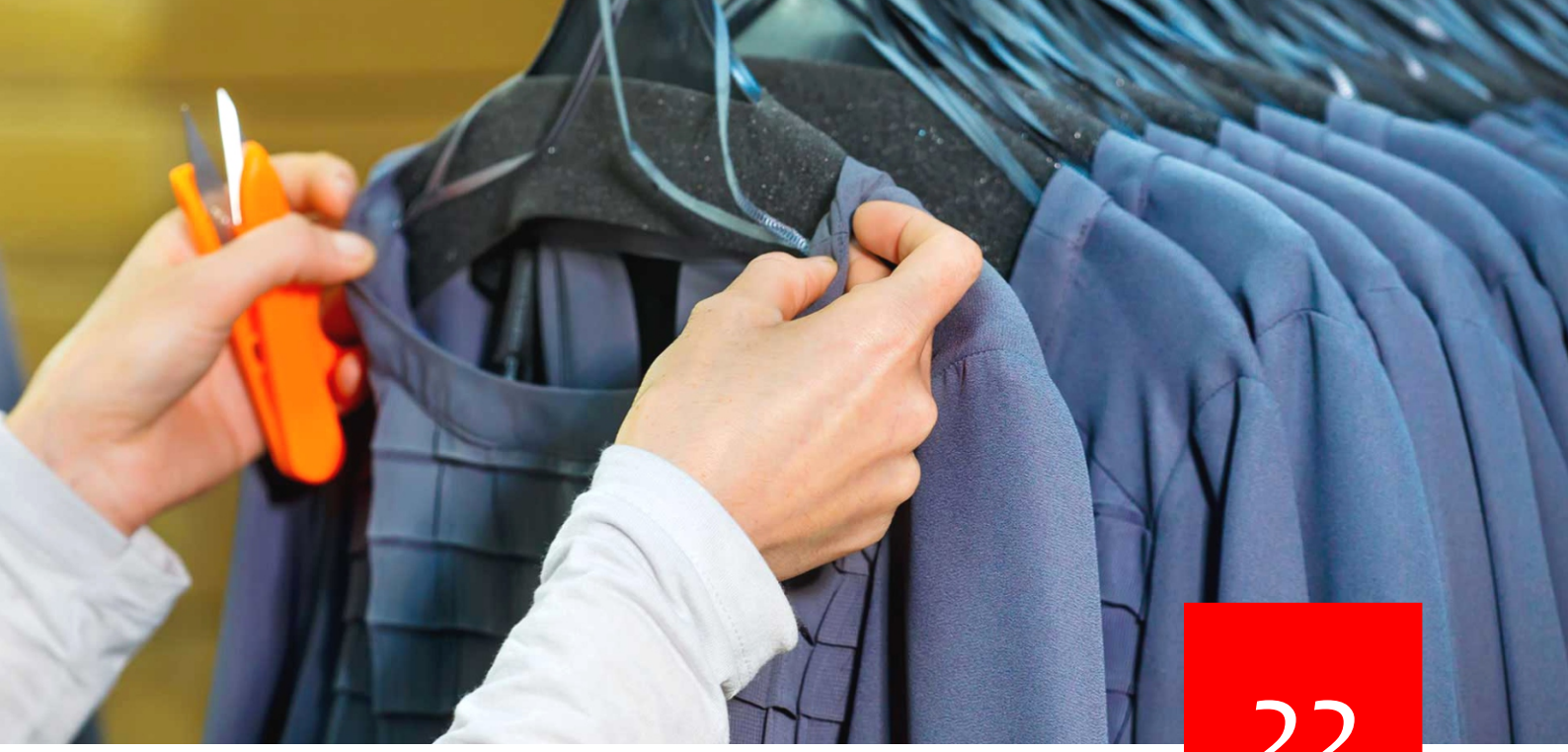

22

TEXCO LIMACO SRL

Domeniul de activitate specific:
Consultanță Textilă și Management
Forma de organizare/ capital: SRL
Cifră de afaceri: Confidențial

Suntem o companie globală de Consultanță în Management și o companie de Inginerie textilă care s-a impus pe piață prin autoritate profesională Texco Limaco este liderul pentru dezvoltarea strategică și extinderea companiilor din industria textilă de la produs până la comerț.
Serviciile noastre variază de la Inginerie de noi fabrici la Consultanță de Strategie.

Oferte angajare disponibile

Tip post: Technician Industria textilă
Cerințe/nivel angajare: Inginer Textilist/Technician
Salariu orientativ: Începând de la 1500 Euro funcție de experiență
Alte precizări: Poziția este pentru Asia-Africa

CONTACT:

Adresa:
str. Aurel Vlaicu, nr. 58
loc. Iasi, jud. Iasi

www.texcolimaco.com

Proiect finantat de
Ministerul Tineretului si Sportului MTS
Beneficiar:
ASTIP ASOCIAȚIA STUDENȚILOR ȘI TINERILOR INGINERI POLITEHNIȘTI

Parteneri:
Facultatea de Textile-Pielărie și Management Industrial
Universitatea Tehnică ”Gheorghe Asachi” din Iași

Asociația Absolvenților Facultății de Textile-Pielărie și Management Industrial